CORSI MONOTEMATICI DENOMINATI "CORSO INTENSIVO FACE TO FACE-FULL IMMERSION" DEL 2024 ORGANIZZATI DAL C.I.R.M.

PER LE SINGOLE GIORNATE SARANNO AMMESSI MINIMO 3 MASSIMO 5 STUDENTI I CORSI HANNO LA DURATA DI UNA GIORNATA (9:30 – 18:30 CON PRANZO OFFERTO)

DI SEGUITO LA CALENDARIZZAZIONE:

SABATO 13 GENNAIO LIPFILLER BASE PROF. SSA ROSELLA SENESI 3 POSTI DISPONIBILI

SABATO 13 GENNAIO RINOFILLER PROF. SSA FRANCA SBRICCOLI 3 POSTI DISPONIBILI

SABATO 20 GENNAIO VEDI LOCANDINA DR. MARTA DE FILIPPIS 3 POSTI DISPONIBILI

SABATO 20 GENNAIO FILLER FULL FACE BASE PROF. MILVIA DI GIOIA

DOMENICA 21 GENNAIO FILI IN PDO LIQUIDI PROF. FRANCESCO LINO 3 POSTI DISPONIBILI

SABATO 27 GENNAIO LIPFILLER AVANZATO PROF. SSA ROSELLA SENESI 3 POSTI DISPONIBILI

SABATO 27 GENNAIO BOTOX FULL FACE PROF. SSE M.G. CAPUTO/R. D'EMILIO 1 POSTO DISPONIBILE

OGNI STUDENTE POTRA' FARE PARTE PRATICA SU 2/3 MODELLE (dipende dal tipo di corso, che porta o trovo io)

NEL COSTO DEL CORSO SONO INCLUSE FIALE DEI PRODOTTI O UTILIZZO DEI DEVICES.

PER INFORMAZIONI O PRENOTAZIONI RAFFAELE DELLA MEDAGLIA 327/8291710 O 06/5911116

DOVE VI SARA' SPECIFICATO PREZZO E MODALITA'.

Dott. Marta De Filippis

Medico-Odontoiatra, laureata presso Università di Roma "Tor Vergata" nel 2007.

Diamond Provider di allenatori ortodontici con più di 200 casi /anno e titolo di "Apex", ha sempre affiancato alla pratica ortodontica la correzione dei profili e delle asimmetrie dei tessuti molli dei pazienti utilizzando numerose tecniche di Medicina Estetica del viso.

Nell'anno 2023 consegue il Master biennale internazionale di II livello in Medicina e Terapie estetiche del viso, presso l'Università di Camerino/ Torino.

PROGRAMMA DEL CORSO

Il corso ha lo scopo di insegnare le moderne tecniche di Medicina Estetica , basate sull'uso di Filler, tossina botulinica e terapia biorigenerante, in visione odontoiatrica, ovvero in pazienti che non hanno voluto sottoporsi a trattamenti ortodontici o che hanno invece eseguito dei trattamento odontoiatrici ma desiderano migliorare degli aspetti estetici del loro viso.

INTRODUZIONE
09.00-11.00

- Correzione estetica dei più comuni profili ritrovati nei pazienti sottoposti a Ortodonzia
- Gummy smile-sorriso gengivale e sua correzione
- Ipertrofia del massetere e del m. mentoniero: terapia correttiva

PARTE PRATICA DIMOSTRATIVA DEL DOCENTE
11.00-13.30

Il docente mostrerà ai discenti in maniera esaustiva le tecniche utilizzate su modelle

PARTE PRATICA DEI PARTECIPANTI
14.00-19.30

I Partecipanti, affiancati dal Docente e dai Tutor,s tratteranno personalmente modelle con le tecniche presentate.

Le recenti disposizioni di legge, consentono al medico-odontoiatra di esercitare la Medicina Estetica non invasiva o mini-invasiva al terzo superiore, medio e inferiore del viso, modificando l'art 2 della Legge 409/85.

Questo permette di trattare il paziente odontoiatrico in maniera più completa, andando a trattare i tessuti molli di tutto il viso che necessitano correzione di inestetismi o ulteriore miglioramento dopo un trattamento Odontoiatrico e/o Ortodontico.

Il corso si terrà presso il
Centro Internazionale Radio
Medico
(C.I.R.M.)

Via dell'Architettura 41, 00144
Roma (RM) zona EUR.

Date corso.

20.01.2024
24.02.2024
16.03.2024

Per Info e prenotazioni
Sig. Raffaele Della Medaglia
Tel 06-5911116- cell 327 8291710

Mail: rdellamedaglia@cirmservizi.it

CORSO DI MEDICINA ESTETICA DEL VISO

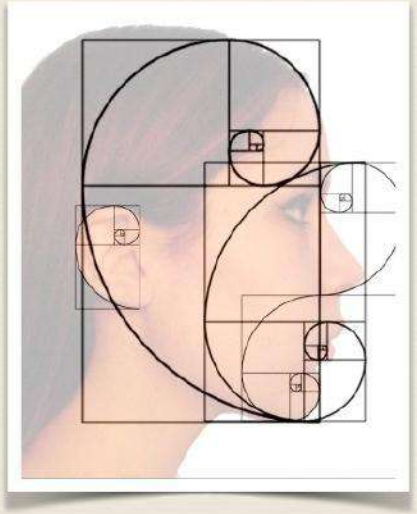

Strategie di correzione estetica dei tessuti molli post-trattamento ortodontico

Gestione del sorriso gengivale (Gummy Smile)

Gestione dell'ipertrofia del massetere e del m. Mentoniero mediante tossina botulinica

UNIVERSITIES OF CAMERINO AND TURIN

POSTGRADUATE HIGH QUALIFICATION

MASTER COURSE IN AESTHETIC MEDICINE AND THERAPEUTICS

Cologne class

Aesthetic (cosmetic) medicine is an important reality in modern societies. Advanced university formation provided by pre-eminent figures in the sector can train doctors to the best aesthetic medicine practice and consequently to the safeguard of consumers/patients.

GOALS OF THE MASTER

The Master aims to provide a high-level training program to professionals interested in learning about the theoretical and practical bases of nonsurgical treatment of imperfections causing aesthetic problems.

ADMISSION TITLE

Degree in medicine and surgery or in dentistry and registration to the corresponding register. The first year of the Master will be in common for medicine doctors and dentists. The second year will be separated for the two different degrees.

TITLE CONFERRED

2nd Level Master in Aesthetic Medicine and Therapeutics

VENUE

Cologne (Germany), Human Design Aesthetics Centre

COURSE ORGANIZATION

Face-to-face lectures - Video-conference lectures
e-Learning - Practical training - Cadaver lab

COURSE DURATION/ECTS

2 years /120 (60 per year)

STARTING	ENDING
3 May 2024	***November/December 2025***

REGISTRATION DEADLINE

12 April 2024

COURSE ISO 9001 CERTIFIED

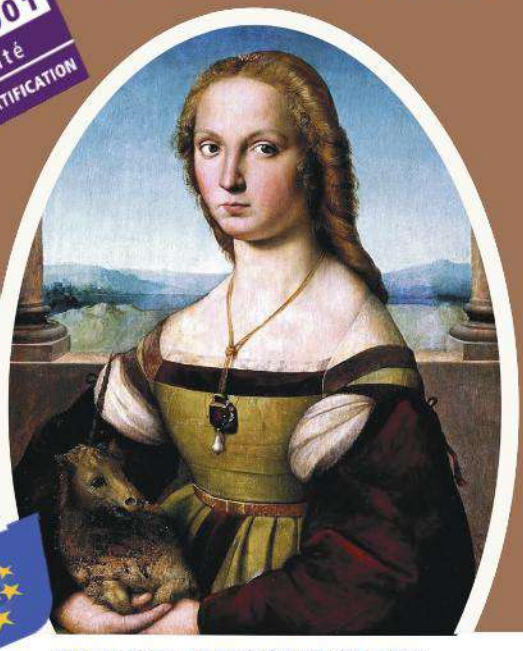

WITH THE PATRONAGE OF THE EUROPEAN MEDICAL ASSOCIATION

COURSE CONTENTS

Histology
Human Anatomy
Ethical and Regulatory Aspects
Professional Responsibility
Foundations of Aesthetic Therapeutics
Bio-informatics
Plastic surgery
Cosmetology
Dermatology
Dietology and Nutrition Sciences
Elements of Public Health and Prevention
Medical Electrophysics
Endocrinology
Phytotherapy
Laser Therapy
Anti-aging Medicine
Aesthetic Medicine Semeiotics and Practice
Aesthetic Ophthalmology
Aesthetic Dentistry
Posturology

https://www.unicam-formestetica.it
For further information and for being included in our email list, contact: medicina.estetica@unicam.it

UNIVERSITA' DI CAMERINO E TORINO

MASTER UNIVERSITARIO BIENNALE DI 2° LIVELLO IN MEDICINA ESTETICA E TERAPIA ESTETICA

La medicina estetica è una importante realtà sia nel campo medico che sociale. La cultura della medicina del benessere, molto sentita nelle società occidentali, presenta il rischio di potere essere soddisfatta attraverso informazioni inadeguate e superficiali che, a volte, conducono a rimedi "fai da te" inefficaci o, addirittura, dannosi. Una formazione universitaria di alto livello, da parte di eccellenze nel settore, che operano a livello nazionale ed internazionale, rappresenta una garanzia per l'utenza ed una risposta di qualità a cui una università pubblica deve mirare.

FINALITA' DEL MASTER

Formazione di professionisti interessati ad apprendere le basi teorico-pratiche del trattamento di inestetismi ed alterazioni estetiche risolvibili con trattamenti non chirurgici.

TITOLI DI AMMISSIONE

Laurea in Medicina e Chirurgia o Odontoiatria ed iscrizione ai relativi Ordini. Il primo anno del Master sarà realizzato in comune per le due differenti lauree; il secondo anno seguirà percorsi separati.

TITOLO CONFERITO

Master Universitario di 2° livello in Medicina Estetica e Terapia Estetica

SEDE ATTIVITÀ DIDATTICHE FRONTALI

Rome, Fondazione Centro Internazionale Radio Medico (C.I.R.M.)

ORGANIZZAZIONE DEL MASTER

Attività didattiche frontali - e-Learning
Lezioni in videoconferenza - Sessioni pratiche

DURATA DEL CORSO/CREDITI FORMATIVI UNIVERSITARI

2 anni /120 (60 per anno)

INIZIO CORSO	CONCLUSIONE
22 Aprile 2024	Novembre/Dicembre 2025

SCADENZA ISCRIZIONI

15 Marzo 2024

MASTER CERTIFICATO ISO 9001.2015

CON IL PATROCINIO DELLA EUROPEAN MEDICAL ASSOCIATION

TEMATICHE TRATTATE

Istologia
Anatomia Umana
Aspetti etici e regolatori
Responsabilità in Medicina Estetica
Basi terapeutiche della Medicina Estetica
Bio-informatica
Chirurgia Plastica
Cosmetologia
Dermatologia
Dietologia e Scienza della Nutrizione
Elementi di Sanità Pubblica e Prevenzione
Elettrofisica Medica
Endocrinologia
Fitoterapia
Laser
Medicina Anti-aging
Semeiotica Medico Estetica
Oftalmologia Estetica
Odontoiatria Estetica
Posturologia

SITO WEB: https://www.unicam-formestetica.it

Per ulteriori informazioni ed essere inclusi nella nostra mailing list contattare: medicina.estetica@unicam.it

UNIVERSITIES OF CAMERINO AND TURIN

POSTGRADUATE HIGH QUALIFICATION

MASTER COURSE IN AESTHETIC MEDICINE AND THERAPEUTICS

Rome class

Aesthetic (cosmetic) medicine is an important reality in modern societies. Advanced university formation provided by pre-eminent figures in the sector can train doctors to the best aesthetic medicine practice and consequently to the safeguard of consumers/patients.

GOALS OF THE MASTER

The Master aims to provide a high-level training program to professionals interested in learning about the theoretical and practical bases of nonsurgical treatment of imperfections causing aesthetic problems.

ADMISSION TITLE

Degree in medicine and surgery or in dentistry and registration to the corresponding register. The first year of the Master will be in common for medicine doctors and dentists. The second year will be separated for the two different degrees.

TITLE CONFERRED

2nd Level Master in Aesthetic Medicine and Therapeutics

VENUE

Rome, Fondazione Centro Internazionale Radio Medico (C.I.R.M.)

COURSE ORGANIZATION

Face-to-face lectures - Video-conference lectures e-Learning - Practical training - Cadaver lab

COURSE DURATION/ECTS

2 years /120 (60 per year)

STARTING	ENDING
22 April 2024	November/December 2025

REGISTRATION DEADLINE

29 April 2024

COURSE ISO 9001 CERTIFIED

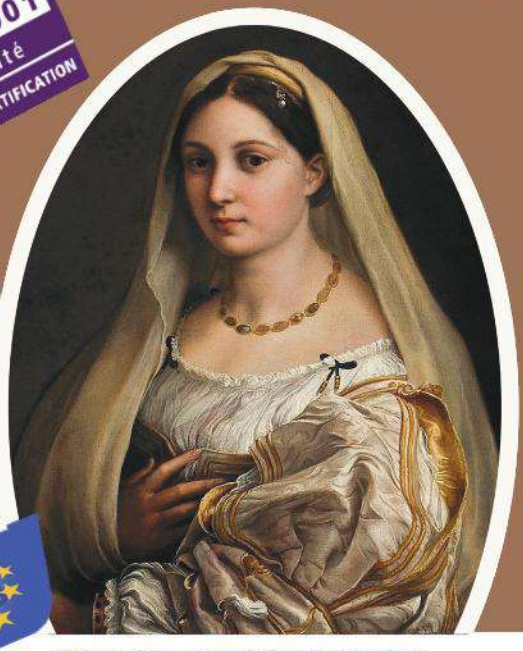

WITH THE PATRONAGE OF THE EUROPEAN MEDICAL ASSOCIATION

COURSE CONTENTS

Histology
Human Anatomy
Ethical and Regulatory Aspects
Professional Responsibility
Foundations of Aesthetic Therapeutics
Bio-informatics
Plastic surgery
Cosmetology
Dermatology
Dietology and Nutrition Sciences
Elements of Public Health and Prevention
Medical Electrophysics
Endocrinology
Phytotherapy
Laser Therapy
Anti-aging Medicine
Aesthetic Medicine Semeiotics and Practice
Aesthetic Ophthalmology
Aesthetic Dentistry
Posturology

https://www.unicam-formestetica.it

For further information and for being included in our email list, contact: medicina.estetica@unicam.it

PRIMO CORSO AVANZATO

CHRONOLOGY LIFTING

fili di tensione viso

20 GENNAIO 2024

PRESSO C.I.R.M. VIA DELL' ARCHITETTURA, 41 ROMA

PROGRAMMA MATTINA

ore 9.30

Presentazione del Corso e inizio lavori.

ore 9.45

- *Presentazione fili bio-assorbibili di trazione, sospensione e riempimento.*
- *Illustrazione tecniche di impianto:*

Lifting del viso.
Rimozione delle rughe attraverso autostimolazioni di collagene ed elastina
Fili spinati multi-direzionali e bi-direzionali.
Fili con cannula per le pieghe e bordi alari del naso.
Contouring periorbicolare
Volumizzanti e super-volumizzanti
Rimodellamento del naso

PROGRAMMA POMERIGGIO

ore 13.00

Pausa pranzo (*offerto dall' organizzazione*)

ore 14.30

PROVE PRATICHE
IN SALA CHIRURGICA

Dimostrazione tecniche di impianto
Sarà possibile operare insieme al tutor su propria modella.

ore 18.00

Discussione

Ore 18.30

Consegna Attestato corso di Primo Livello e consegna
Kit Prodotti del valore di € 900.

PER PARTECIPARE CONTATTARE IL PROPRIO REFERENTE DI ZONA IAM group

SAVE THE DATE | 25 POSTI

IAM